



ORIENTAÇÃO DE OBRA: QUADRA 02 – LOTE 16

Identificamos conforme a fotografia abaixo, a seguinte irregularidade em desacordo com as especificações estatutárias a saber:

1 – Orientar aos prestadores de serviço para colocarem a tela de proteção na caçamba visando evitar que os resíduos leves caiam sobre a via.

Observação: Visita realizada em 28/10/24, prazo para adequação de **48h** a partir do recebimento desta orientação. Caso a situação relatada acima estiver regularizada, favor desconsiderar a orientação e seguir o andamento da obra.

Segue a foto em anexo do problema relatado.

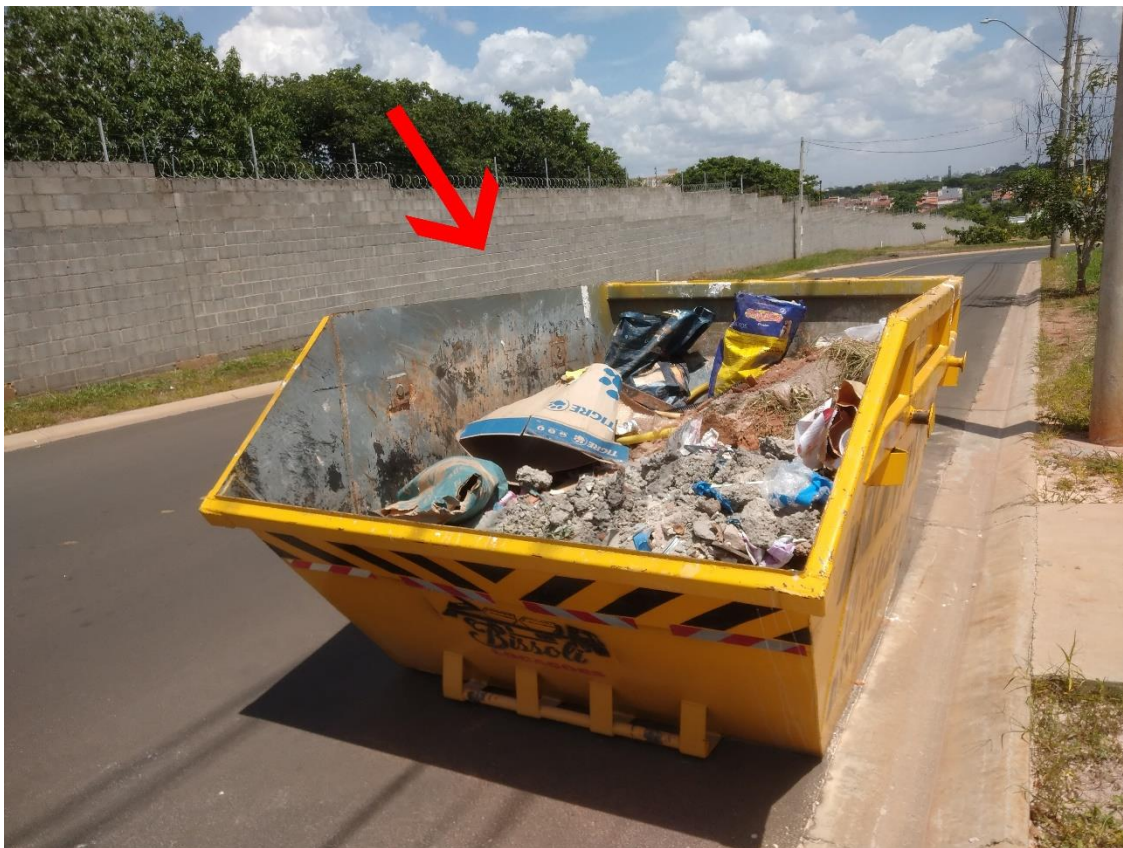

Nos colocamos à disposição para maiores esclarecimentos.

Paulo Dobelin - Arquiteto e Urbanista

E-mail: fiscalizacaopdobelin@gmail.com - Fone: (19) 99278-7023