



ORIENTAÇÃO DE OBRA: QUADRA 02 – LOTE 16

Alerta: Quarta orientação sobre recomendação de organização de madeiras e tubulações, favor providenciar a adequação.

Alerta: Segunda orientação sobre caçamba sem tela de proteção, favor providenciar a colocação.

Alerta: Segunda orientação sobre roçagem do mato alto na obra, favor providenciar a adequação.

Alerta: Segunda orientação sobre caixa de energia aberta, favor providenciar a adequação.

Identificamos conforme a fotografia abaixo, a seguinte irregularidade em desacordo com as especificações estatutárias a saber:

- 1 – Como orientado anteriormente, recomendamos que sejam armazenados tubos e madeiras em um suporte elevado do solo, visando evitar um local de proliferação de animais peçonhentos.
- 2 – Providenciar uma limpeza no lote vizinho que se encontra com materiais de obras armazenados irregularmente.
- 3 – Atenção a caçamba sem tela de proteção, favor providenciar a colocação, visando evitar que o material leve caia e se espalhe pela via.
- 4 – Providenciar a roçagem do mato alto presente na obra, visando evitar um local de proliferação de animais peçonhentos.
- 5 – Atenção a caixa de energia aberta, favor providenciar o fechamento visando evitar possíveis acidentes elétricos.

Observação: Visita realizada em 10/09/24, prazo para adequação de **48h** a partir do recebimento desta orientação. Caso a situação relatada acima estiver regularizada, favor desconsiderar a orientação e seguir o andamento da obra.

Segue a foto em anexo do problema relatado.





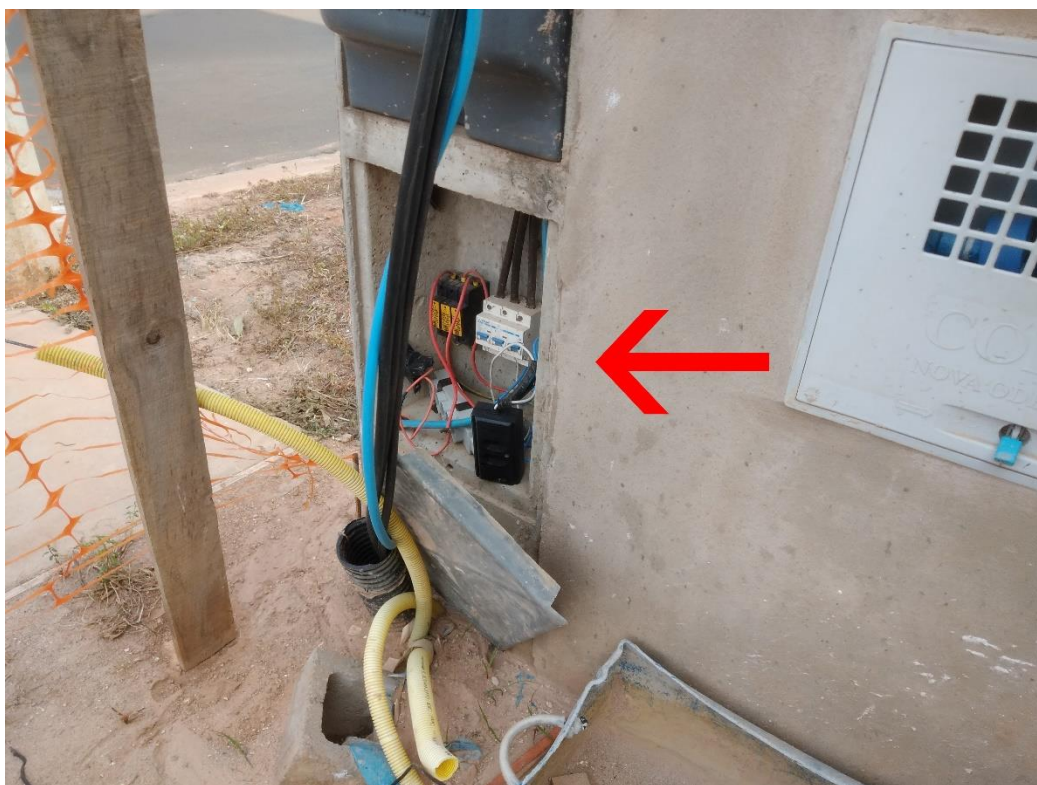

Nos colocamos à disposição para maiores esclarecimentos.

Paulo Dobelin - Arquiteto e Urbanista

E-mail: fiscalizacaopdobelin@gmail.com - Fone: (19) 99278-7023