

ORIENTAÇÃO DE OBRA: Quadra H – Lote 20

Identificamos conforme fotografia abaixo, a seguinte irregularidade em desacordo com as especificações estatutárias a saber:

1 – Atenção a caçamba sem tela de proteção e extremamente cheia, favor providenciar a troca ou remoção da caçamba e a colocação da tela de proteção visando evitar que os materiais leves se espalhem pela via.

Observação: Visita realizada em 17/07/24, prazo para adequação de **48h** a partir do recebimento desta orientação. Caso a situação relatada acima esteja regularizada, favor desconsiderar a orientação e seguir o andamento da obra.

Segue a foto em anexo do problema relatado.

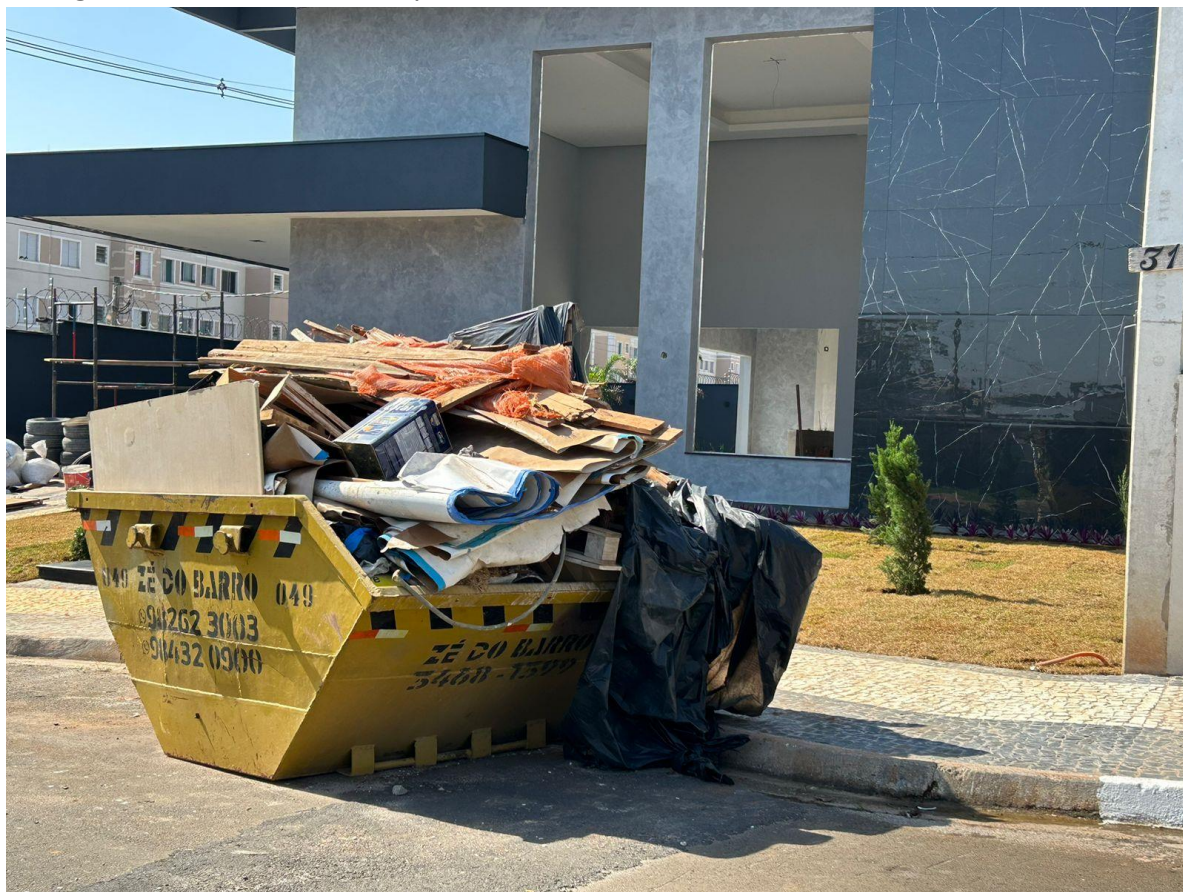

Nos colocamos à disposição para maiores esclarecimentos.

Paulo Dobelin - Arquiteto

E-mail: fiscalizacaopdobelin@gmail.com - Fone: (19) 99278-7023