



**JARDIM VITÓRIA**  
RESIDENCIAL

### **ORIENTAÇÃO DE OBRA: Quadra 06 – Lote 04**

**Alerta: Terceira orientação sobre caixa de energia aberta, caso não houver adequação será passível de aplicação de MULTA.**

Identificamos conforme fotografia abaixo, a seguinte irregularidade em desacordo com as especificações estatutárias a saber:

1 – Providenciar a colocação da tampa na caixa de energia que se encontra aberta, visando evitar um local de proliferação de animais peçonhentos.

**Observação:** Visita realizada em 04/11/24, prazo para adequação de **48h** a partir do recebimento desta orientação. Caso a situação relatada acima esteja regularizada, favor desconsiderar a orientação e seguir o andamento da obra.

Segue a foto em anexo do problema relatado.

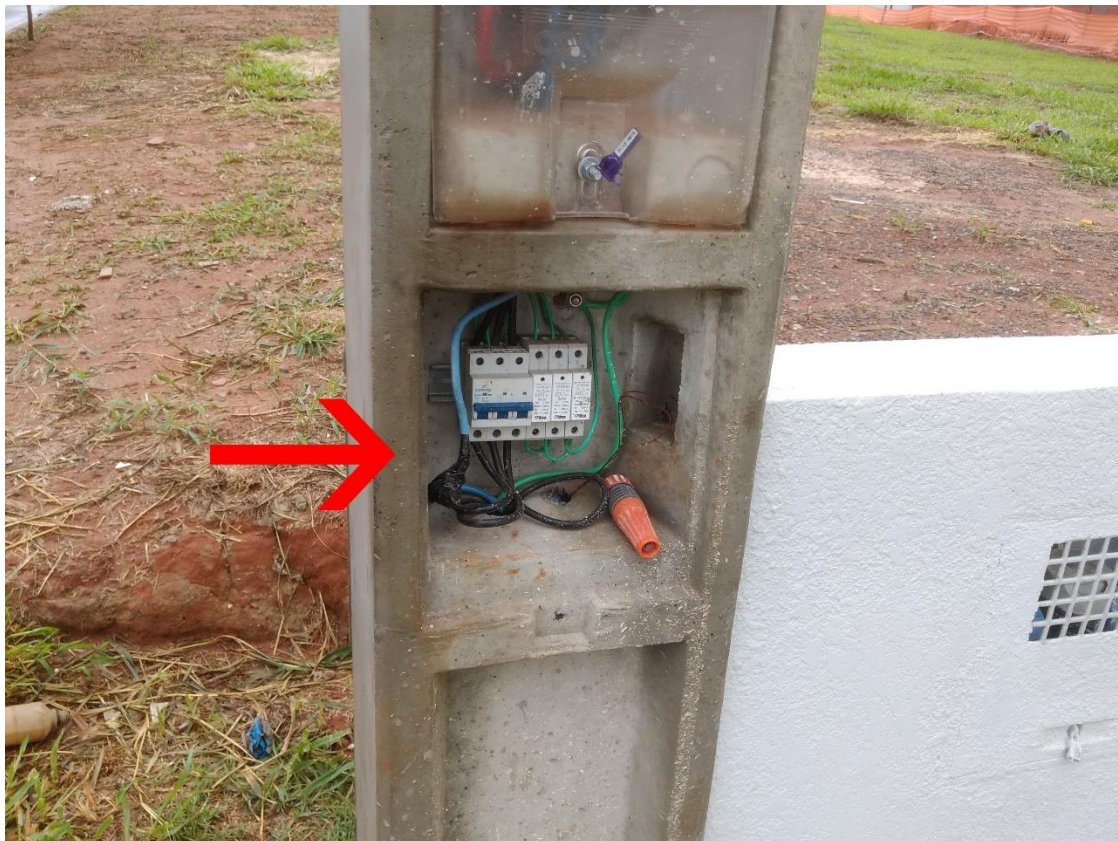

Nos colocamos à disposição para maiores esclarecimentos.

**Paulo Dobelin - Arquiteto**

E-mail: [fiscalizacaopdobelin@gmail.com](mailto:fiscalizacaopdobelin@gmail.com) - Fone: (19) 99278-7023