



ORIENTAÇÃO DE OBRA: QUADRA 04 – LOTE 08

Identificamos conforme a fotografia abaixo, a seguinte irregularidade em desacordo com as especificações estatutárias a saber:

- 1 – Providenciar a colocação da tela de proteção na caçamba visando evitar que os resíduos levem se espalhem.
- 2 – É permitido somente a retirada da tela de proteção da obra quando não estiver mais nenhum material de obra, favor providenciar a colocação da tela.

Observação: Visita realizada em 12/11/24, prazo para adequação de **48h** a partir do recebimento desta orientação. Caso a situação relatada acima estiver regularizada, favor desconsiderar a orientação e seguir o andamento da obra.

Segue a foto em anexo do problema relatado.

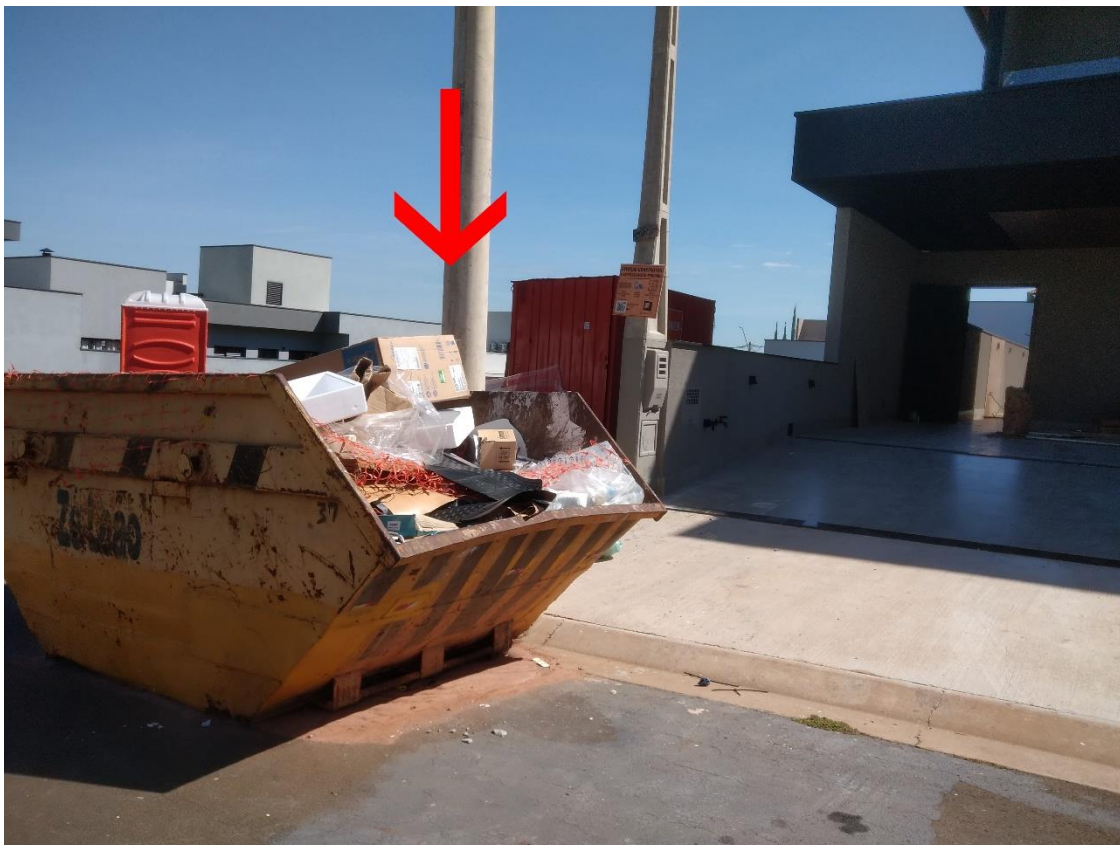



Nos colocamos à disposição para maiores esclarecimentos.

Paulo Dobelin - Arquiteto e Urbanista

E-mail: fiscalizacaopdobelin@gmail.com - Fone: (19) 99278-7023