



ORIENTAÇÃO DE OBRA: QUADRA 02 – LOTE 16

Identificamos conforme a fotografia abaixo, a seguinte irregularidade em desacordo com as especificações estatutárias a saber:

1 – Atenção a obra com tela de proteção caída, favor providenciar a regularização, visando evitar acessos a obra, precavendo possíveis acidentes.

Observação: Visita realizada em 07/01/25, prazo para adequação de **48h** a partir do recebimento desta orientação. Caso a situação relatada acima estiver regularizada, favor desconsiderar a orientação e seguir o andamento da obra.

Segue a foto em anexo do problema relatado.

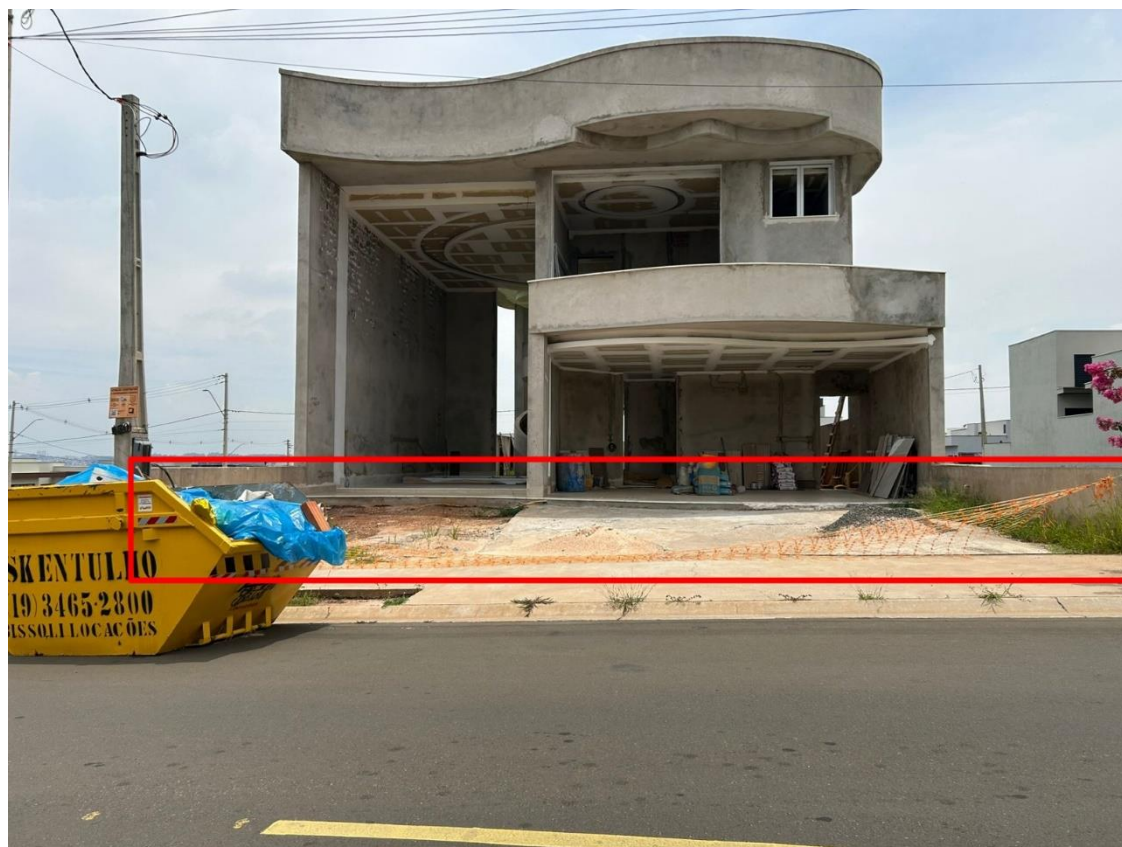

Nos colocamos à disposição para maiores esclarecimentos.

Paulo Dobelin - Arquiteto e Urbanista

E-mail: fiscalizacaopdobelin@gmail.com - Fone: (19) 99278-7023