

ORIENTAÇÃO DE OBRA: Quadra L – Lote 09

Alerta: Decima segunda orientação sobre tela de proteção, favor providenciar a regularização, caso o descumprimento será passível de aplicação de multa.

Alerta: Sétima orientação sobre remoção de entulho e terra acumulado do lote de apoio, favor providenciar a adequação, caso o descumprimento será passível de aplicação de multa.

Identificamos conforme fotografia abaixo, a seguinte irregularidade em desacordo com as especificações estatutárias a saber:

1 – Atenção aos resíduos de obra presente no lote de apoio, favor providenciar uma limpeza e remoção da terra presente no lote.

2 – Atenção a tela de proteção fora do padrão estipulado pelo condomínio, favor providenciar a adequação. Abaixo segue modelo a ser seguido.

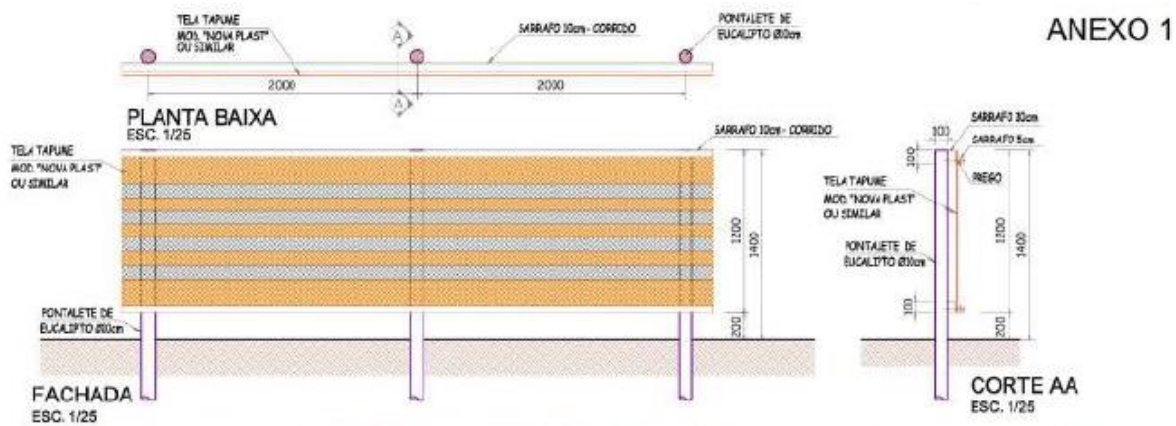

Observação: Visita realizada em 02/07/24, prazo para adequação de **48hs** a partir do recebimento desta orientação. Caso a situação relatada acima esteja regularizada, favor desconsiderar a orientação e seguir o andamento da obra.

Segue a foto em anexo do problema relatado.



Nos colocamos à disposição para maiores esclarecimentos.

Paulo Dobelin - Arquiteto

E-mail: fiscalizacaopdobelin@gmail.com - Fone: (19) 99278-7023