



ORIENTAÇÃO DE OBRA: QUADRA 05 – LOTE 07

Alerta: Terceira orientação sobre adequação de muretas frontais, favor providenciar a adequação, caso não houver a adequação será passível de aplicação de MULTA.

Identificamos conforme a fotografia abaixo, a seguinte irregularidade em desacordo com as especificações estatutárias a saber:

- 1 – Providenciar a organização de madeiras que se encontram amontoadas, organizando-as de modo que fiquem elevadas do solo, visando evitar um local de proliferação de animais peçonhentos.
- 2 – Providenciar uma limpeza na obra que se encontra com bastante entulho, visando evitar um local de proliferação de animais peçonhentos.
- 3 – Atenção das muretas frontais sendo executadas excedendo o limite de altura de 1 metro, favor providenciar a adequação.

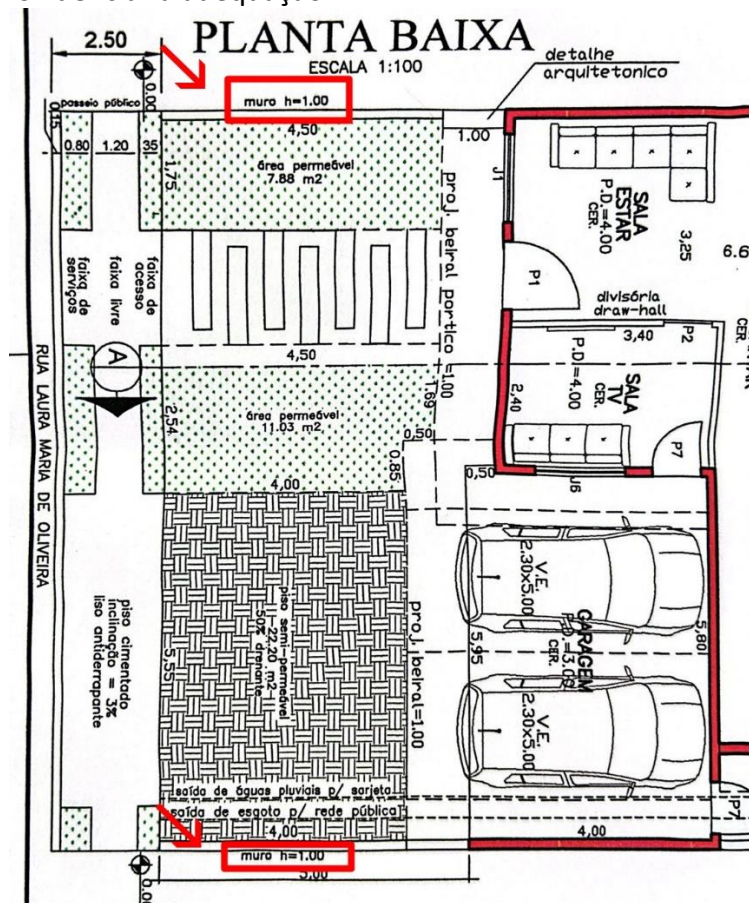

4 – Providenciar a o fechamento da caixa de energia visando evitar possíveis acidentes elétricos.

5 – Atenção a tela de proteção caída, favor orientar aos prestadores de serviço a sempre após o expediente fechar a tela de proteção, visando acessos a obra, precavendo possíveis acidentes.

Observação: Visita realizada em 21/10/24, prazo para adequação de **5 dias para adequação das muretas e 48h para as demais irregularidades** a partir do recebimento desta orientação. Caso a situação relatada acima estiver regularizada, favor desconsiderar a orientação e seguir o andamento da obra.

Segue a foto em anexo do problema relatado.







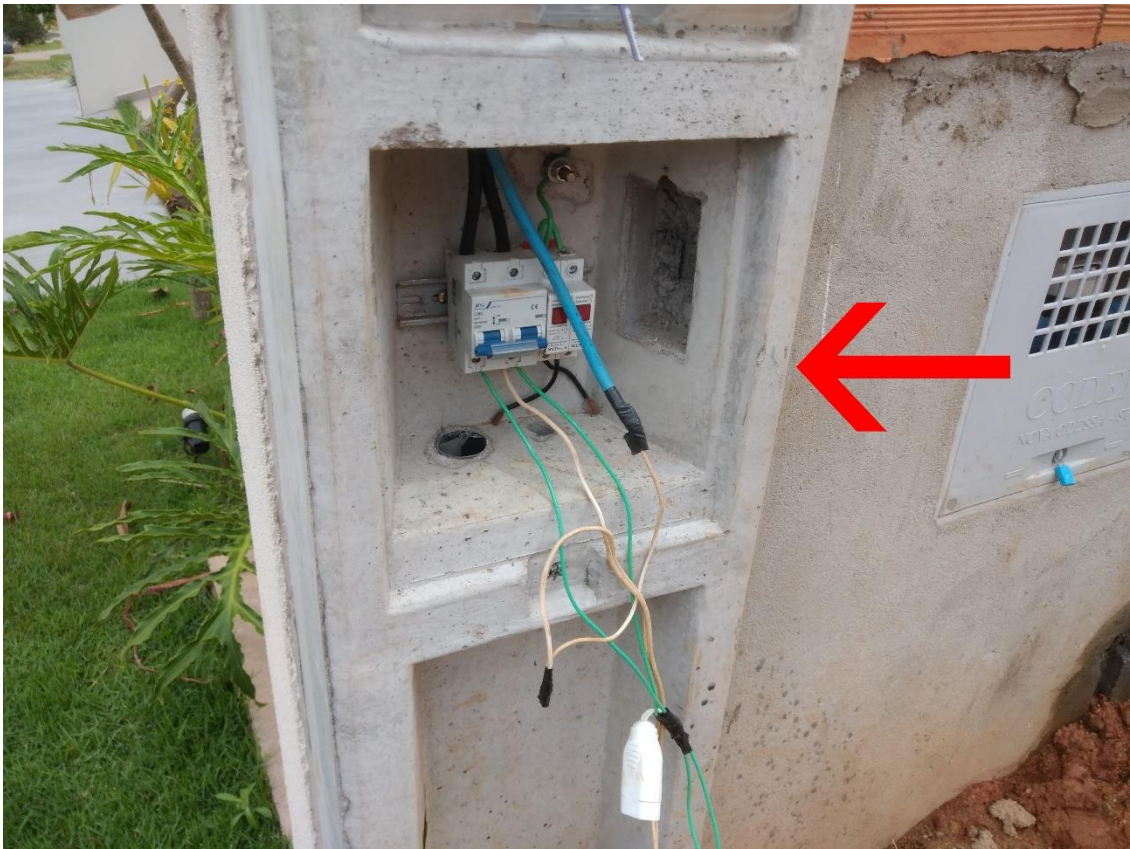



Nos colocamos à disposição para maiores esclarecimentos.

Paulo Dobelin - Arquiteto e Urbanista

E-mail: fiscalizacaopdobelin@gmail.com - Fone: (19) 99278-7023