

ORIENTAÇÃO DE OBRA: Quadra H – Lote 04

Identificamos conforme fotografia abaixo, a seguinte irregularidade em desacordo com as especificações estatutárias a saber:

1 – Atenção aos blocos descarregados e armazenados indevidamente no lote vizinho, favor providenciar a realocação para o lote de apoio ou canteiro de obra.

2 – Providenciar a remoção de entulho acumulados na obra, visando evitar locais de proliferação de animais peçonhentos.

Observação: Visita realizada em 04/07/24, prazo para adequação de **48h** a partir do recebimento desta orientação. Caso a situação relatada acima esteja regularizada, favor desconsiderar a orientação e seguir o andamento da obra.

Segue a foto em anexo do problema relatado.





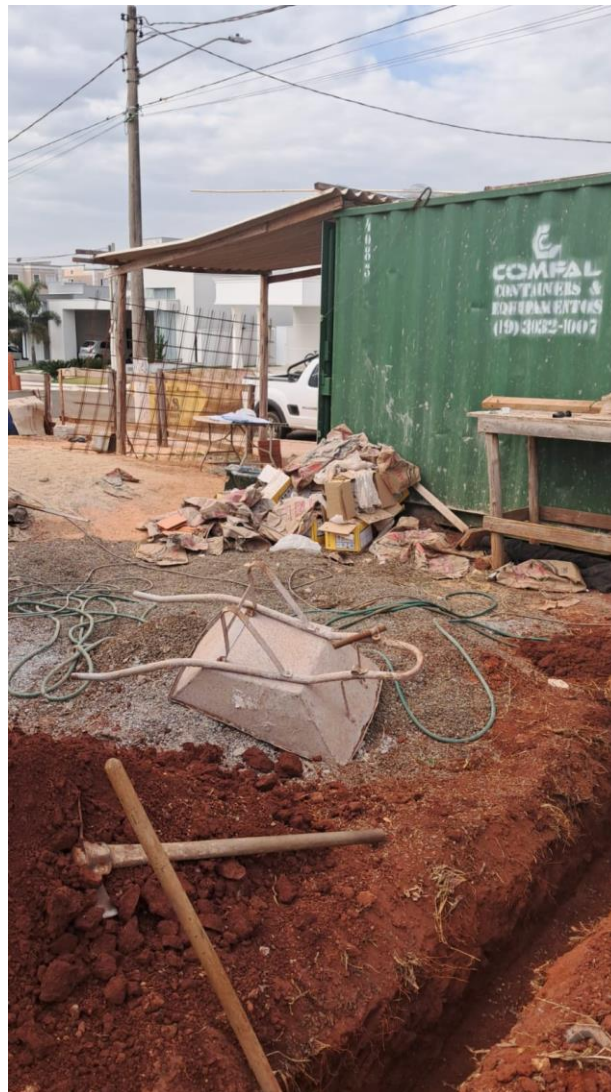

Nos colocamos à disposição para maiores esclarecimentos.

Paulo Dobelin - Arquiteto

E-mail: fiscalizacaopdobelin@gmail.com - Fone: (19) 99278-7023