

ORIENTAÇÃO DE OBRA: Quadra I – Lote 07

Alerta: Sétima orientação sobre caixa de energia aberta, favor providenciar a regularização.

- 1 – Atenção ao entulho acumulado na obra, favor providenciar a remoção visando evitar um local de proliferação de animais peçonhentos.
- 2 – Piscina com água parada, local propício para a proliferação de mosquitos da dengue, favor providenciar a adequação com cloro ou com remoção completa da água.
- 3 – Como orientado anteriormente, favor providenciar a colocação da tampa na caixa de energia, visando evitar acidentes.
- 4 – Atenção a tela de proteção fora do padrão estipulado pelo condomínio, favor providenciar a regularização conforme a imagem abaixo.

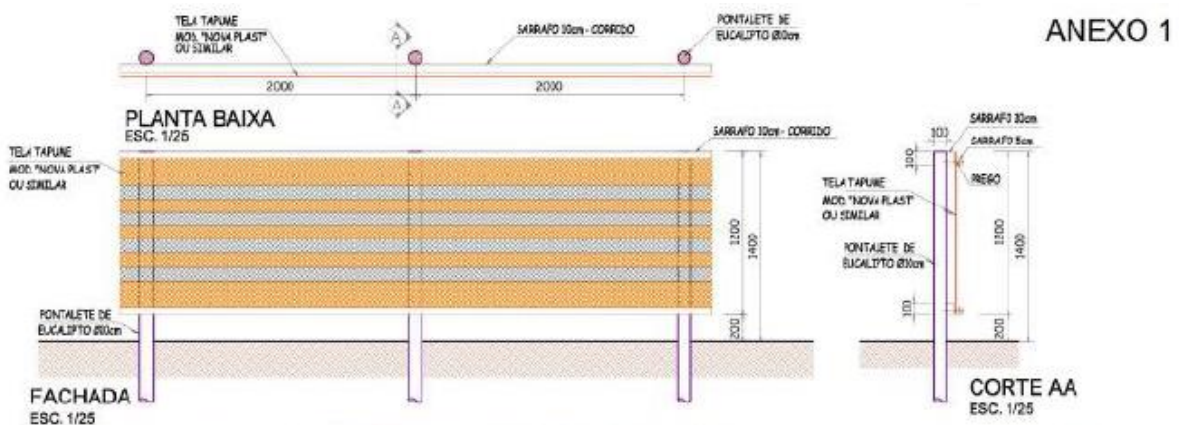

Observação: Visita realizada em 10/06/24, prazo para adequação de **48h** a partir do recebimento desta orientação. Caso a situação relatada acima esteja regularizada, favor desconsiderar a orientação e seguir o andamento da obra.

Segue a foto em anexo do problema relatado.



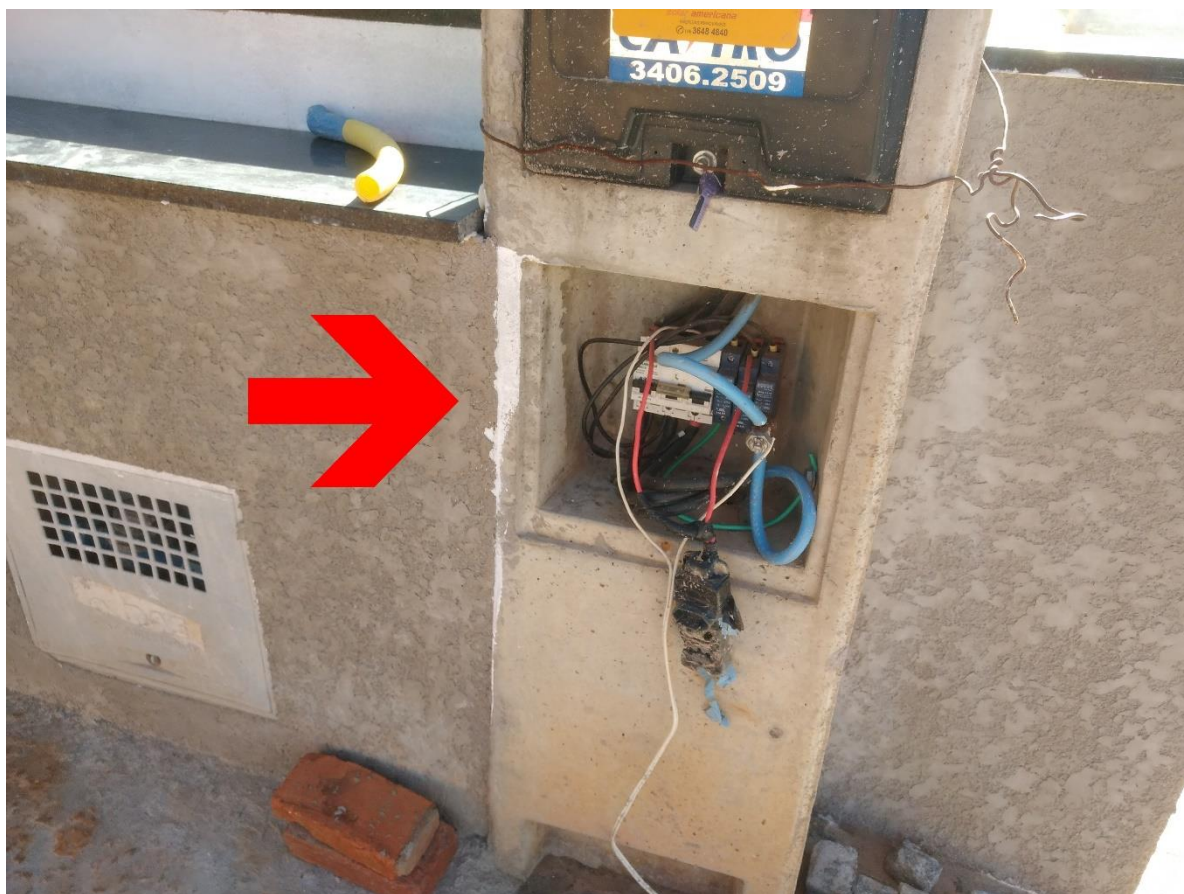

Nos colocamos à disposição para maiores esclarecimentos.

Paulo Dobelin - Arquiteto

E-mail: fiscalizacaopdobelin@gmail.com - Fone: (19) 99278-7023